第九千九百三十三號

叻報

The "Lat Pau" Chinese Daily Newspaper.

Telephone 330.

電話三百三十號

本館在吉寧街門牌十一號

PRINTED AND PUBLISHED FOR THE PROPRIETOR BY YEAP KWEE HOON AT NO. 11 CROSS STREET SINGAPORE

ALHAMBRA

彌南嗎勝影戲廣告

啟者特字通知 諸君共鑒本班由亦不里月一號起遷往■■■■■■仍由美芝律出入因爲本班主人急欲在于現在原址建成新屋之故現在借用之■■凡■■號椅位皆設電燈電扇其路由夾■■出入兩邊則鋪蓆不慮泥濘雪天雨時摩多車馬車手車由美芝律入直至本班大門而出美女律凡屬官位一號二號三號皆設有新到新式可開可合之交椅其■二角半及一角之椅位亦已另換新椅利便異常 茲本班定於廿五號即本禮拜六晚起開演新戲名曰威力此戲甚久計有五捲之多同時演者二十二人其妙處不能言喻再此戲不過在坡■演六晚即將他■ 諸君有賞音之癖者祈早惠臨幸勿交臂失之也

官位每椅收銀二元　留存位每位一元半
一號位收銀一元　二號位收銀五角
三號位收銀二角半　四號位收銀一角

一千九百一十五年三月十五號

■不坡電影戲班彌南嗎勝謹啟

輪船招租

啟者本公司常有機器中紅船招租堪載二三千担 諸君如有合意欲承租者請移玉到時時街門牌五十九號本局內相商得便

英一千九百一十五年三月廿四號　聯合火鋸有限公司謹啟

"Gaiety" Picture Palace

雅池出色大映戲

啟者茲有雅池映戲大班在於亞呂末實得力及若古鄰實得力轉角處之戲園開演該處即人呼爲廿公加得者戲園之內陳設合宜風扇電燈均皆足備茲定於本晚起開演新戲即呂施屋之故事此等戲齣叻地向來未經演過戲本極長所影之叢計共四萬二千五百英尺分爲三十捲每禮拜內祇能演至四捲而已至此戲中故事業已刊成雪綁每册僅售五占之價叻地各雪肆均可採買 諸君有興祈早移玉惠臨以快奇觀不勝厚幸

英一千九百一十五年五月廿一號

雅池映戲班主人謹啟

R. & J. HILL LIMITED, LONDON.

Purveyors to the House of Lords.　Contractors to the British Admiralty.

ESTABLISHED OVER 130 YEARS.
TOBACCO AND CIGARETETS.

英京亞呂底希有限公司之烟及烟枝經已設立一百三十年

頂上一號奧施亞匯之尾威■烟枝每罐五十枝此種著名■■之烟枝天下市場

馳名第一 諸君若經一試則必思時常購用

此標乃是特別奧施亞匯之尾威■烟枝每包十枝此種烟枝論其價值等級

氣味井無他標可比

此種亞■標之烟枝每包二十枝

論其價廉等級係在市場第一

此公司之烟及烟枝乃係常供上■院購用及承供英國海軍衙門而在本坡各華人商店均有發售

大英一千九百一十三年十二月一號

OBTAINABLE FROM ALL DEALERS.
H. WOLSKEL & CO. SOLE AGENTS

THE GREAT EASTERN LIFE ASSURANCE COMPANY, LIMITED.

大東方人壽保險有限公司廣告

世界之上無論戰爭抑或昇平又無論災禍抑或豐稔而本公司人壽保險之項每元仍可値足一百占之數似此營業豈他項生理所能望其肩背乎

大東方人壽保險有限公司總寫字樓設在新嘉坡羽因芝士打之榜屋（陸如佑君所建）而英京之寫字樓則設在倫敦伊施之烏猪屋門牌三十二號

本公司繳交倫敦臬署之存項計二萬磅所有各項事件均照英國保壽公司例則而行

本公司出保之法甚爲妥善

本公司時有欵項出貸與人

本公司所給予經紀人之用（人穷）資甚爲豐贍

諸君欲知其一切詳細情形者可至本公司向協理兼司理人卜卜芝花君査詢便悉特此佈告

大英一千九百一十五年五月十七號

大東方人壽保險有限公司謹啟

輪船行期

啟者日本郵船常川加吉打郵名曰神奈川丸該船由香港四月十二啟行內載日華人商客四百四十六名準於陰曆四月十八日禮拜一定可到叻特此佈聞另又有博多丸輪船一艘十二日由仲光啟行準於十八日定可到叻即日往香港塘山等處仲■ 諸君如欲寄貨搭客回塘者請移玉駕至本行內代理人相商價甚相宜況此兩輪具是四枝桅雙層厘爐客位寬闊泳水足用此佈

大英一千九百十五年五月廿七號

中華民國乙卯年四月十四日　吧督甲洋行啟

生理聲告

啟者本號在■■米新加坡十八間埇門牌六十三號開創嗎廟盛邇邪用（人穷）行火船生理公舉監偉烈爲總司理并押號公舉鄭顯成爲管財政并圖單印本號與銀行銀項出入并洋行貨物交易者有監偉烈押■兼管圖章人蓋印方爲有效如兩者欠一本號決不承認先此聲告

中華民國乙卯年四月十五日

大英一千九百一十五年五月廿八號

嗎廟盛股東　劉鳴岐　廣昌盛　鄭顯成　李坤盛　伍佐南　廣興盛　監偉烈　等啟

論說

論財政部增訂印花稅之謬妄

印花稅法。由參議院決議。仿照各國通行之事例。十元以下免貼稅。其罰則。以懲戒疎漏爲原則。而以懲戒規避爲例外。故漏貼者罰百倍。不足者罰五十倍。薬經貼用而揭下再貼者罰三百倍。其斟酌原爲盡善。蓋十元以下。交易甚微。若一律貼用印花。則凡朝夕入市購買柴米油鹽者。皆須攜印花矣。不特騷擾已甚。即以人民程度而論。其能知印花稅者有幾。而顧背之一般之婦孺耶。雖十元以下免貼。常有取巧分劃之弊。然歐西稅法。析及秋毫。獨于此留一弊之餘地者。非算不及。勢不能也。巧取分劃。苟于吾法無礙。原可聽其自由。若嗎■■瀛。勢必致橫生阻力。此參議院所以議決十元以下免貼也。至于罰則。有意故犯者罰重。無意悞犯者罰輕。幾成爲天經地義。而不容倒置。况印花稅仿自歐西。爲我國向來本無之稅。除富商大賈者外。鮮有能知其底蘊者。丁日舉行。悞犯者必多。故犯者必少。若輕其故犯者。而重其悞犯者。民何以堪。此參議院所以決議規避者罰三百倍。疎漏者罰自倍及五十倍也。該稅法乘經參議院者行大總統公布。既成爲一種關于稅則之法律。此後如欲增改。非經國會提議決定。復由大總統公布。不能有效。此新約法上所規定之必經手續也。何物財政部而敢自行增訂耶。以命令變更法律。大總統且不可。况財政部。吾國民若按據約法。而拍發不公認之電。未爲過也。此財政部根本上之謬妄也。根本上既經謬妄。則凡所定條文。卽竭盡善。亦無辯論之價値。况諸多不合稅法原則也。或曰今賭捐。曾經國會決議耶。今之品茗捐。曾經省會決議耶。卽此特命職員之議定新約法。亦不知消歸于何處矣。是以財政部欵款。公然有不拘文法之命令。今之十元以下貼印稅一分之命令。吾國民入市買一元一角一仙一文之細物。亦要貼印花矣。今之新罰則之命令。重悞犯。輕故犯。吾漏貼用揭下再貼之印花矣。噫。財政部遂法召怨如此。十元以下。殊無界綫。民不敢以苛納之謬妄爲謬妄。舊罰則。比新罰。對于漏貼者增加十倍至二十倍。其餘亦增加十倍至廿倍。民不敢以重罰之謬妄爲謬妄。秦始皇時相恐以目之情形。已見于今日矣。爾起视一省長官。又惜然無知。爲提前之干涉。吾爲吾國民哀。吾爲吾民國危。

本館譯電

廿六號英京來電云巴黎電稱昨法國飛機八具載運炸彈甚多往攻尼城夏民地方斯地乃德國製造炸藥之要區法機往攻計飛渡四百基羅奕打有奇始能達於其地乃竟獲成功而返德人損失不可勝言○廿八號來電云所有往攻尼城夏民各飛機均已平安而返祇有一機爲敵人擊落於尼城夏民附近之處未幾即見該飛機火發想必司機者縱火自焚特壞其機免資敵人所用也○同日來電云法國飛機往攻尼城夏民之役可於飛機戰史中留一不刊之奇績是役也計有飛機師十八名前往所擲炸彈計有四十七顆每顆內藏炸藥九十基羅格林又有二顆稍大者所藏炸藥則有一百五十五基勞格林之多此彈係擲於某大製造廠中該廠於歐戰起後卽已改爲製造炸藥之用廠中工役計二萬人此外又有炸彈三十六顆每顆亦用炸藥九十基羅格林此彈乃擲於阿保地方凡諸炸彈均已擲中目的之處內有三處已目擊其大火并有濃煙冒出被火之處必係尼城夏民無疑而阿保一地亦見有濃煙迸出因據飛機所報尼城夏民乃係製造毒煙之地大抵此次炸燬毒煙必因而四射該處人民之受封斃殊不鮮矣○卅八號來電云巴黎電稱比軍近在力士模厘追逐敵軍蓋敵於第二次來攻時已被比軍所

英京羅士露大醫生強精補腎丸

商標注册　嚴拿假冒

此丸專治男婦腎經百病
腰酸膝軟脾虛腎瀉子宮虛冷
房事不調老人夜溺元陽衰憊精
血枯精虧膀胱濕熱陽事不舉一切
腎部各症歷著神效　每瓶一大元　每打十一大元
[illegible]律波士頓西藥公司啓

甲寅年八月十七日

分售處
泗水三昌公司　巴城三昌公司　三孖洽五洲藥房　麻六甲安樂藥房　吡能中法藥房　太平會豐商店
壩羅會豐商店　棉蘭中法藥房　安順漢昌藥房　坤甸南安棧　吉隆利華商店　小坡會豐商店

發行處　石叻
會豐商店

楊耀宗

香港大馬路　老手醫生　專科花柳　第一家中外

花柳須知

花柳之毒傳染無窮市上丸藥雖多有名無實有等急於取巧妄用瀉壓斷種其藥延累終身不知凡幾誠爲可嘆也本堂專心研究中西妙藥歷嘗多年精益求精存心監製治花柳各症丸藥實事求是實驗百發百中良藥不論花柳梅毒各毒新舊等症請爲試之方知不謬本堂丸藥單內指明醫法內外有方不致壓毒之虞此啟

楊耀宗披露

中外第一八寶速愈　花柳毒入筋骨　包愈解毒立止　扶元正氣萬應　宿娼除毒　修整爛肉　拔毒生肌　胆射洗搽　天下第一

搜毒丸　本堂花柳搜毒丸環球第一家良藥疳疔芒菓初發一樽包愈橫痃骨痛痔墜毒結毒新舊毒殘危重症痛腫腐爛遠年近日大小各毒藥到逢毒質解萬醫萬愈藥性正氣並無墜毒之弊每樽價銀二元

骨痛水　此水扶元攪毒專治花柳遠年近日毒入筋骨疼痛寸步難移過身上中下各部見痛或滑或腫餘毒未溺時常復發結壓毒腫爛新舊毒等症一樽包愈百發百中教世良藥藥性正氣每樽定價二員半

白濁丸　此丸中外馳名專醫花柳受毒黃白濁症痾尿見痛龜頭紅腫內裂損傷尿道受毒酒濕熱毒滑精五淋等症輕症一樽包愈重症兩樽收功百發百中止濁解毒妙藥包保無變之患也每樽定價銀六角

化毒膠　本堂萬應化毒膠扶元解毒入口甘和開胃男婦強弱可服專治花柳疳疔淋濁杧菓便毒遠年近日毒入筋骨酒濕胎毒皮膚瘡癩內托正氣解毒良藥並無吐瀉傷身墜毒之弊每盒定價銀一元五角

子憂丸　此丸醒解花柳外科各毒各症初發或可疑變症之患藥到立效治淋濁痾尿痛大便結內外痔症諸般各毒宿娼妓毒預早服此丸可保無傳毒之患每樽定價銀陸角

珠珀膏　此膏中外第一家治癰疽瘡科花柳疳疔杧菓爛腳爛肉湯火損傷諸般大小各症搽毒止痛生肌小瘡萬應聖藥有此膏無爛肉也大樽價銀七角小樽三角半

埋口散　此散中西妙藥監製治遠年近日腐爛久不埋口等症不論花柳各症外科各毒癰疽大疳疔杧菓奇難雜症去腐拔毒生肌埋口立刻收功大樽庄貨價一元小樽五角

除毒水　此藥水花柳外科萬應除毒妙藥中西藥料化製治癬疳痔瘡疳疔杧菓洗搽癩疥癬胎毒頭爛耳諸般難症痛毒罨藥能洗能擦治症便宜每樽二角

癬藥　本堂癬藥天下第一家良藥不論牛皮對門金錢紅雲陰陽諸般惡毒癬癬症遠年近日等癬立刻見功百發百中妙藥逢癬必好請爲試之每樽式角

固精丸本堂不惜工本貴重上藥監製此丸久蒙士商讚善固本良藥專補助腎強固主藥

男科長壽要藥　固精丸

生血添精壯陽力久戰不虛種子保體火瑕水生治遺洩久濁夜尿多疴每樽壹員每打拾員

石叻大馬路**會豐商店**　庇能壩羅**中法藥房**　泗水吧城**三昌公司**　總代理

咳嗽有如利劍

傷風咳嗽能使肺經損壞且易致肺管氣管發炎身體久虛甚或發生癆症即爲最可怖之症因患此而死者其數較之死於戰場者尤多也凡患咳嗽者其身體各部必致軟弱故醫士有云切勿輕視傷風咳嗽須服食**司各脫**乳白鰵魚肝油因此著名之藥能止咳除嗽強健肺部使病弱之身體得以再造

柔弱之小孩可由服食**司各脫**乳白鰵魚肝油變爲強壯年老者服之得生新力孕婦服此獲生強健之嬰孩君將以試服此藥之日爲一生最大幸福之日 (二)

SCOTT'S Emulsion

然切宜留心奸偽亦利所製無價值之牌品於購買時認明漁夫負魚之商標凡無此真牌者慎勿購買

諸君欲得以上薰油之小冊請即往新嘉坡[illegible]有限公司領取

J. W. & T. CONNOLLY LTD, LONDON.

SOLE AGENTS. THE UNION TRADING COMPANY, SINGAPORE.

BEST RUBBER TYRES

for Carriages and Rickshaws

"444"

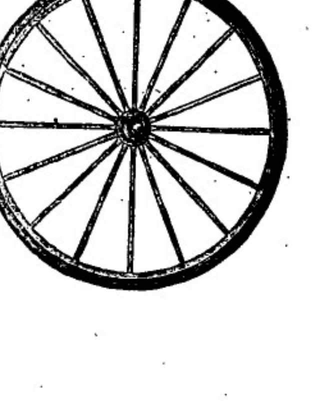

英國高路厘有限公司
超等馬車人力車輪樹膠条
商標〤〤〤號

此車輪樹膠条本坡所諸人力車及馬車各大商店均有代售發行請君光顧幸留意焉

新架坡總代理人美隆洋行

大英一千九百一十五年正月廿一號

總代理處美隆洋行

叻報坿張

每日隨報附送
星房虛昴停刊

專件

地方自治試行條例施行規則　再續
四月十四日公佈

第二十二條　縣知事依本規則遴選公正紳士管理之公欵公產或地方公益捐除依第二十條之規定准其充現在辦理地方公益事宜之經費者外如有贏餘應就地方自治試行條例第四條第一欵之事項中擇要舉辦　自治職員之選舉尚未成立以前依前項之規定辦理公益事宜應由縣知事暫行遴選公正紳士任之其經費支用之方法由縣知事決定

第二十三條　縣知事依本規則調查該管區域內從前未經辦理自治地方現在亦無由紳董辦理之公益事宜且本地方並無合於地方自治試行條例第二十七條之收入者當自治職員之選舉尚未成立以前應由縣知事酌量情形遴選公正紳士就地方自治試行條例第四條第一欵之事項擇要辦理

第二十四條　依前條之規定辦理地方公益事宜所需經費應由縣知事會商公正紳士參酌地方自治試行條例第二十七條之規定籌集之

第二十五條　依第二十三條二十四條之規定與辦地方公益事宜及籌集經費之方法應由縣知事詳請該管長官核准咨報內務部

第四章　自治事宜之實行

第二十六條　縣知事於期限內辦理自治事宜之調查整理及提備完竣詳由該管長官報經內務部呈請大總統宣布施行日期之教令後應令各自治區依選舉規則選舉自治職員

第二十七條　縣知事籌備自治職員選舉完竣後設置自治區辦公處

第二十八條　自治職員選定後如未屆通常會議之期縣知事應依地方自治試行條例第二十條之規定召集臨時會議

第二十九條　前條會議開會後縣知事應將依本規則由知事遴選之公正紳士所管理之公欵公產或地方公益捐無論現在有無用途概其清冊提交會議議決其處理之方法其有私人因地方公益事宜所捐助之財產及依第二十四條之規定由縣知事籌集之公益經費亦同

第三十條　依第二十一條之規定繼續辦理之地方公益事宜及依第二十二條第二十三條之規定由縣知事擴充或創辦者均須提出於自治會議依地方自治試行條例第二十一條第一欵之規定議決繼續辦理之方法

附則

第三十一條　自治職員之選舉尚未成立以前依本規則之規定管理公欵公產或地方公益捐及辦理地方公益事宜之紳士無論係繼續接管或新由縣知事選任者均准用地方自治試行條例第二十五條至第二十七條之規定監督之

第三十二條　本規則自公布日施行　（已完）

特別紀載

國貨調查錄

▲捲煙　捲煙一項歲銷甚鉅利權外溢吾國不求製造以致舶來品乘虛而入張佐卿先生有鑒於此就申設廣新泰煙廠於虹口愛而近路同發里八十一號發行所在三馬路廣新泰煙行商標分爲四種計金獅牌獅球牌全球牌闘花牌每大箱五萬支金獅獅球計洋一百五十元全球闘花牌一百二十元以上四種每箱分爲一百盒每盒五十包每包十文零售全球牌及獅球牌每盒一元五角每包四十五文全球牌每盒一元二角每包四十文另備五十枝金獅牌每盒五百枝計洋二元五角批發均照碼八折

▲立鶚鼻蟲粉　方液仙君發明仿製某國殺蟲粉取名三星立鶚鼻蟲粉計分扁盒圓盒玻餅三種扁盒每盒二角每打二元四角圓盒每盒一角每打一元二角大號每餅一角半每打一元八角小號每餅一角每打一元二角批發照碼對折總發行所過寶善街公順里口中國化學工業社

▲火酒　厲星階先生發明中國火酒取名星象商標零售大餅三角小餅二角半如蔓莊批發及購打者格外特別折扣廠設漢口礄橋口發行處上海法大馬路東首康成酒廠價雖較舶來品略貴而酒力實較爲佳也

▲雪茄煙　英雄商標雪茄煙批發價每包十枝另售六十文廠名順豐在廣東城內上海批發所四馬路石路口順豐煙號經理爲張蔭韋先生愛吸雪茄諸同胞盍嘗試之

▲牛痘苗　牛痘苗一項中國向用舶來品今吾國已能自製廠設南京江蘇省立第一醫院批發所上海老北門內中外來是藥房價格每打一元二角批發另外折扣願各學醫家悉心提倡以表國民愛用國貨之天職也

▲陽傘　此品中國向無製作今廣東省城太平洋進製造廠已有出品其商標爲金錢牌每打價洋十二員批發所上海三馬路廣昇祥號唯陽傘二字因傘用以遮太陽之光且係中國自製故取是名而爲舶來品洋傘二字之別未知該業諸君以爲善否

▲和肝平胃藥　肝胃病中國尚無良藥可治以致用舶來品今劉緣之先生發明自製雙獅捧球牌和肝平胃藥每餅定價三角批發照碼八折總發行所上海二馬路耀威藥房

▲火柴　渭水河牌火柴係雙昌廠董俊臣先生發明製造批發每箱十六兩箱裝六聽每聽計一百二十包價銀二兩六錢六分七厘廠設虹口唐山路批發所上海泗涇路協興公司市上所售飛車雲鶴兎子等牌均屬外國貨務請同胞注意

▲人丹　龍虎商標人丹爲龍虎公司發明定價每餅二角中包一角小包五分批發對折總批發所上海三馬路中法藥房

▲綫襪　船牌等各色綫襪乃香港九龍利民興國廠所造經理祭興君熱心改良始收實效牌分三種計船牌每打二員五角半綉花船牌每打三員三角兵鼓牌每打二員二角綉花兵鼓牌每打三員三角鼎牌每打一員九角批發處上海三馬路廣昇祥號樂用國貨諸君可與該號經理潘龍君接洽可也

摩打車出售

敬者茲承客命有兩勝摩打車一輛欲出售與人此車用僅十二個月之久尚與新者無異茲因車主欲回歐洲故願以廉價出售僅取價銀三千圓　諸君有欲購置者新來本館詢問或函致本館相商均無不可特此代佈

甲寅年十二月廿三日　本館謹啟

DRINK!　DRINK!

CARLSBERG BEER

交寶墨蜜酒之特色

敬者交寶墨白啤酒之製早已馳名望　諸君必來一試飲之即能知其佳處蓋此酒質上而製佳氣味香醇力量濃厚東方一帶所沽啤酒當無有出其右者而且價値復廉尤非他人所及一經試飲即自能知其佳處必時思飲此酒而置他酒於不顧矣　此酒係丹國所製天下馳名人多嗜之惟在本坡則以本公司爲惟一之代理人得有特權載運此酒入口　諸君有欲沽者請嘗試之當知天地間有此佳釀自不謬鄙頭竹葉專美於前也茲將代售此酒各家開列於後　然里直有限公司　葛士兄弟有限公司　牙那居里有限公司　劈徽申律　建滲公司　同德源振豐公司　眷芝蘭

律安樂公司　陳寶得力新來成公司　那勿基振源公司　吉露寶得力錦興公司　烏佩律派利成公司　同街來與公司　怒干那律廣仁興公司　其餘如禮拂酒店　貓納酒店　亞嗎斐酒店亦均可買併此佈告

英一千九百十四年十二月十二號

怡士亞細亞的有限公司謹啟

SOLE IMPORTERS.
THE EAST ASIATIC Co. Ltd.
SINGAPORE.

胃口不佳　精力常疲

韋廉士大醫生紅色補丸適合是症也

華人之體質强健他國人所難及也雖然各處仍有因操勞過度或文人久坐室中辦事時間太長無從運動思慮過度等情均於衛生有碍每致腦力衰殘自覺疲弱難支者亦比比皆然其病狀自覺腦力薄弱易於悲怒胃口不佳飲食難消頭痛倦乏於事無能腰痛背酸感覺過敏預愁將來等狀是也其療治之法須以新血灌輸腦筋務使腦筋强健因韋廉士大醫生紅色補丸每服即能生長稠紅之新血也

韋廉士大醫生紅色補丸已曾便數千萬之患腦筋衰殘者得獲十分强健請觀四川萬縣郵局賬房鄢君冉舉即雲谷先生亦其一也由彼之經歷確證韋廉士大醫生紅色補丸曾經便其精力復原胃口增進易於消化鄢君云〇三年前鄙人胃口失調飲食減少兼患背骨疼痛苦境難堪夙所謂寢不安席食不甘味也祇有坐以待斃而已雖徧請中醫調治均屬罔效於是決意試服韋廉士大醫生紅色補丸初服一瓶功效力見胃口稍加背痛稍愈因而繼服三瓶之後不但胃口增加背痛全愈且精力較壯夜能安眠迄今兩載身體日形發達

請自今日始以韋廉士大醫生紅色補丸治爾之疾天下馳名之聖藥已曾醫治　諸虛百損　少年斲傷　胃弱不化　瘋濕骨痛　腰背疼痛　皮膚諸患　山嵐瘴癘等症　且婦科各症尤見神效凡經售西藥者均有出售或直向星架坡士廉街韋廉士醫生藥局函購亦可　價銀每一瓶一元二角半每大瓶七大元　星架坡銀　郵費在內

旅客必帶韋廉士紅色清導丸一瓶於及纍因行旅者常患大便祕結因而致舟車暈眩韋廉士紅色清導丸專治大便閉結肝木不和頭風疼痛肝經失調口氣穢濁等症如商店無從購買請寄郵票五角至星架坡士廉街韋廉士醫生藥局厚班寄奉一瓶郵力在內

此標牛乳曾供大英君主五印度大皇帝飲品及曾
亦供英國海軍衙門兵部衙門印度事務大臣衙門應用

"Nestle and Anglo-Swiss Condensed Milk Company (London)
Singapore, Penang, Kuala Lumpor, Bangkok."

MILKMAIDMILK.

特字通知女人標牛乳天下銷流至大

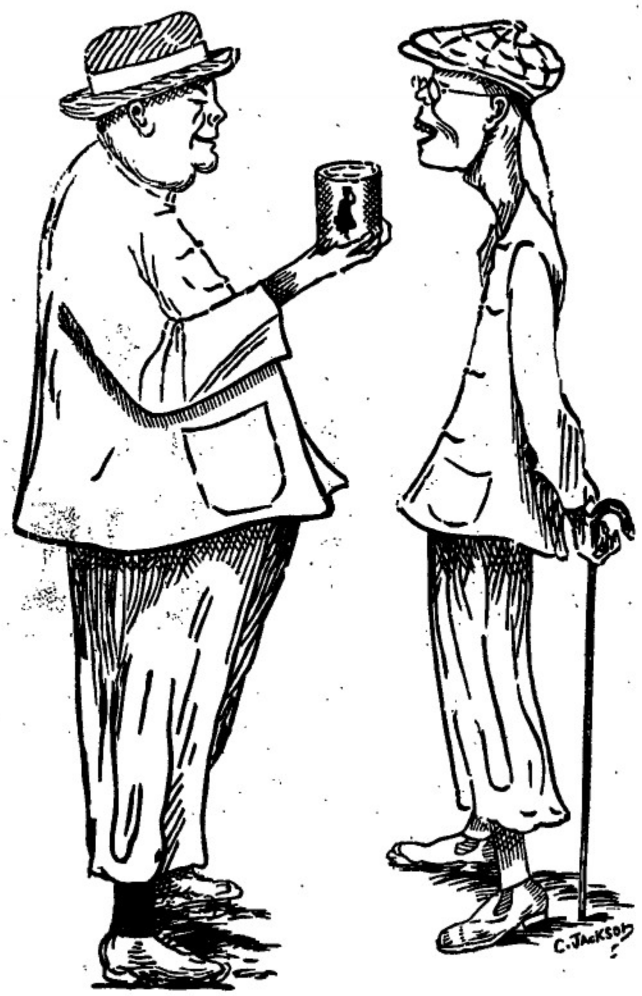

以上之圖乃是身體强壯之人向身體衰弱之人說明他得體康健有力緣
令身體强壯者乃因爲于昔當幼時常將淡水之女人標牛乳供于飲
料爾至今仍飲此標之牛乳當于出外遊歷時常帶女人標之他種牛乳
名曰原質之女人標牛乳因爲予知若飲此標牛乳可免患病飲水則能
病此乃最好牛之乳及其乳皮並非淡稀及番味之牛乳而又不操他將
備若者諸君　欲得强壯一如上圖所繪强壯之人而不作衰弱之人請
必常飲女人標之牛乳此標牛乳天下商舖均有發售而且四州府及本
坡國家均常取此標牛乳以供醫院需處之用
英一千九百一十年七月三十一號

二

敬請諸君試吸麥南之香烟

啟者麥南烟枝係近來頂上之製造品氣味香醇并無燥烈勢喉之弊蓋此烟枝乃精選嗒兒尾亞最上等之烟葉所製并無攙入他品故能芳香適口吸食宜人每罐內藏有牌紙二張　諸君於開用之時宜將此牌紙藏好若積至百紙可交來本公司即換給以精製盒庄鍍銀之鵝毛烟嘴一枝此等烟嘴珍貴異常且殊別緻願　諸君勿交臂失之也特此佈告

大英一千九百一十五年五月六號

英美烟枝有限公司謹啟

The Asiatic Petroleum Co. (Straits Settlements), Ltd.

龍標　十字標　魚標

啟者特字通知本公司所售第一馳名上品土油　燈油
蠟燭及第一馳名紅申油　諸君有欲採辦者請赴
下列之店號均有寄沽
潘勿里芝律門牌二百四十六
號振發興
吳芝律門牌三百零三號怡興
沙九滕律門牌二十三號振光
吳芝律門牌三十號恒豐成
兩旁所印之圖乃係本公司商標此佈
英一千九百一十二年十二月十二號
衣沙直土油有限公司謹啟

龍葛標　日出標　燈標

TRADE SYLVAN MARK

花旗箭標土油

用煤油者注意

啟者敝公司親由花旗運來花旗箭標土油銷行海內外久已馳名新嘉坡一埠向由天雄棧李嘉順代售取價公平童叟無欺其油最合家用之特品燈火光亮而且耐點其用度較他油省儉與別不同並可用行機器堪稱妙品此油與機器油無異價值較機器油尤廉諸商翕欲購者祈向桐米芝律街門牌二百一十一號天雄棧李嘉順採辦可也此佈

大英一千九百十四年十二月十五號

美商實燈力公司謹啓

要聞

外交部呈請制定國樂 ▲外交部擬制定國樂以導揚國民精神而隆國際體制特情呈奉總統批交政事堂禮制館妥速商擬茲錄原文略謂竊惟一代之興必有合德象功之樂昔舜受堯禪厥有韶籥周代殷王事垂大武今歐西列邦均有國樂凡軍賓大典則奏之元首必爲改容聘享用之使者避席起敬以致學校鄉社之間公園游會之所値國慶令節莫不各以時舉是以無賢愚貴賤薰而習之入耳而知其爲國樂一唱羣和愛國之心油然而生其爲用至大而爲效至廣也昔曾紀澤使英英人以迎送宴饗須奏使者國樂來索樂譜紀澤譜中國古樂畀之是爲中國對外用國樂之始然是譜音節太緩施之西式樂器多未調諧以故行之不遠宣統之末重訂國樂未及施行去歲陸徵祥使法呈派大勳章法國亦索中國國樂倉猝之間亦無以應查民國成立四年郊天祀孔之樂均已先後制定頒行而宴饗所用國樂久闕未備殊無以發揚國民愛國之忱而象大難創平之武當春秋列國會同禮樂尚極隆重至民國一統而對外之儀文久闕國樂亦無以徵四千年古國文明之治現雖外使領海外僑民屢請頒行國樂雖京外交團亦詢及數四擬請飭下政事堂禮制館會同內務教育等部迅速制定呈請明令頒行是否有當伏候大總統鈞鑒訓示遵行

教育部縷陳員額情形 ▲教育部遵諭裁汰冗員縷陳現在部中辦事情形并將歷年部員額數暨俸給支列表呈請鑒核查本部於民國元年七月奉令公布官制除依照官制通則規定酌設秘書四員參事四員外類設總務廳一普通教育專門教育社會教育各司凡三置司長三員僉事三十二員主事八十員視學十六員技正二員技士八員二年十二月修正官制裁減參事二員僉事十四員主事三十八員技正一員技士六員共核減薦委各職六十一員計留任職四十二員俸職者五十餘員當時酌量情形實已嚴加甄別嗣因部務日繁必須贊助員額過隘實屬不敷至三年七月政事堂成立修正各部官制始經核准增設參事一人僉事六人其餘一切仍照原有減定之數此本部歷次修正官制增減員額之實在情形也其他關於編纂審定教科圖書及經理檔册繕寫文牘各事項雖設聘用雇用員額亦因事款支絀仍不致稍有浮濫故歷次任用人員均必力求詳愼現在專任編審之聘員僅十一人裁缺留用及學習員提升之雇員約四十餘人此外兼任編查教科圖書人員暨教科書編纂綱要審查會教授要目編纂會編訂中小學教科圖書名詞各項添設機關委員以及京師圖書分館通俗圖書館各主任員悉係委派本部參事僉事主事各辦事員兼行襍任而按照現行官制尚有秘書視學技士四缺未補是本部用人固已力求實際尚無冗濫之弊惟是教育事項經緯萬端分職課功深資發力就目前部員額數而論實係祇遵明令以官制爲範圍而月支俸薪雖因進等進級支數遞增而比較豫算原額仍屬減少且在職各員均能勵愼從公似未便再議裁汰擬懇暫仍舊制以資佐理嗣後如各項會議事竣仍當酌量聘用雇用員額隨時裁減俾昭核實奉批令呈悉仍著隨時切實考核毋涉冗濫

退股聲明 ○本坡玻璃後泰春號本係許友蘭自營及後許友蘭邀予許雨水入股至本年桐月初間截止經蒙本坡中華商務總會坐辦林竹齋先生出爲調處卽將泰春號全盤生理欠人人欠各項賬條秉公核算明白卽予許雨水從前所得泰春號之股分至本年桐月間結止全盤生理歸與許友蘭管理此後泰春生理盈虧係是許友蘭之事與予許雨水無涉恐市上諸君未及周知特此聲明

乙卯年四月十一日　許雨水謹啟　卅

頂上著名

金葉紅旗標

萬蘭池酒

各處酒廊有發售

甁外增一印紅色之人面小像飲者若將此像取下二十四枚載於憑照之上寄本公司寫字樓內卽贈以精美之白銅時表一枚英一千九百一十五年五月十九號滿

牙那吉里卽嘉泰洋行有限公司

GARNER, QUELCH & Co., LTD. RAFFLES PLACE, SINGAPORE.

健胃養神汁

我輩家老幼常服養神汁能病者使安弱者使強獲無上之幸福凡人以

身體康健者不可不常服此汁其功效之敏捷請服之方知吾言不謬也

赤體肥童嘜

養神汁之法理功效說

經曰心藏神蓋以心爲神明之舍而神卽精氣之所化成也十二經皆聽命於心故爲君十二經之氣皆感而應心十二經之精皆貫而養心故心爲生之本血之主脈之宗而神之所居也蓋神以氣存以精宅須心精常滿故能分神於四臟惟心氣常充故能引精於六腑故曰得神者昌失神者亡明夫神之關係攸重也彙川翁曰精能生氣氣能生神榮衛一身莫大於此故養生之士先寶其精精滿則氣旺氣旺則神旺神旺則身健身健則少病明揭其旨固可爲千古養神家烱戒也故養神之法有二一從心經以養其氣一從腎經以養其精奈世之人或過用心思以傷其氣或縱情慾以傷其精精傷則並傷其氣氣傷則並傷其精氣並傷斯神外馳而不內守因而氣散於內血隨氣行榮衛紛亂於是乎百病叢起神離故也故太上貴養神其次養形凡欲神之存乎舍也凡欲神之存乎舍而百病不作也本醫生卽持此法理而製此養神汁有病則培養元神握精固氣無病則調和精氣育陰養神爲壽世之良方養身之妙品也爰將治症畧列

主治

胃氣不調　嘔吐呃逆　噎膈吞酸　胃脘疼痛
老人咳嗽　痰喘氣促　呼吸不順　肺痿息賁
肝腎兩虛　耳鳴耳聾　頭昏目眩　飲食無味
思慮太過　暴怒鬱抑　七情所傷　六淫所感
吐血衄血　便血尿血　婦女經亂　前後腹痛
赤帶白淫　子宮虛冷　久不孕育　崩漏小產
小兒白濁　脾胃虛弱　疳積膨脹　泄瀉無度
肌黃體瘦　飲酒過度　耗傷精液　纏綿日久
寒入腦髓　戒煙斷癮　元氣未復　一切百病

價錢　大樽銀二元　每打二十元　小樽銀一元二角半　每打十二元半　英京保來氏監製

總代理　石叻大馬路衛安公司　羅氏藥房　各藥房均有寄售

甲寅年十一月初八日

本公司選辦中西馳名靈效藥品發售

育亨賓固本片	人參羊肉汁	狗腎壯陽丸	跌打止痛丸
矮慕祿固本片	驅風龍虎汁	安竈頭痛餅	花柳平安水
自來痛血片	開胃消食汁	保來頭痛餅	花柳骨痛水
健胃養神汁	司各脫魚油	立止頭痛片	花柳瀉毒丸
壯陽種子水	麥液魚肝油	止頭痛藥水	花柳換骨丹
培元養身玉液	華寶利魚油	肝胃氣痛水	花柳搽毒片
五洲自來血	德建白魚油	心氣痛藥水	花柳搽毒膏
艾羅補腦汁	延年益壽粉	頭暈發燒餅	花柳止痛冰
艾羅療肺藥	滋補牛肉汁	神效肚痛片	打回苦果水
艾羅解毒藥	燕窩肥兒糕	萬應瘋疾片	威廉洗藥水
韋統精神丸	肥兒代乳粉	萬應瘋疾水	掺疳毒藥散
強種精血丸	韋德補腦片	紅白痢症散	艾羅白濁丸
地安保腎丸	韋德保腎片	三陰瘧疾片	屈臣白濁丸
地安補血丸	女界饋鳳片	截瘧冷藥水	德建白濁丸
地安補肺水	麒麟調經丸	立止發冷丸	白濁靈樣糕
地安止痛水	相府女寶丹	立愈發冷散	神效白口片
地安霍亂水	鶯聲調經丸	丹東發瘧水	神效白口藥
養生蛋艮藥	婦科寶藥水	解時疫藥水	小兒疳積散
韋廉士紅丸	婦科白帶丸	辟山瘴藥水	保赤肥兒丹
至寶還固本片	女界護身丸	神效保安丹	花塔疳積餅
孖土草根丸	婦科女界寶	必得勝靈丹	肥兒疳積糖
燕醫生瀉丸	調經月月紅	化痰止咳片	光明眼藥水
燕除痰藥水	閉經化滯片	痰飲咳嗽片	除翳去膜散
燕解血毒藥	婦女調經片	秘製除痰水	明目清肴水
燕除虫藥水	經期腹痛片	化痰止咳水	西藏紅花油
燕引痛出外藥	婦女血崩藥	化痰止咳餅	驅風白樹油
燕驅風濕藥	百補固精片	化痰止咳丸	自製玫瑰油
納佛補天汁	百歲童藥丸	安安止咳丸	原庄冰片油
花柳第一藥餅	健胃提神丸	潤肺止咳露	散毒食蛇膽
花柳散毒明珠	益腦聰明丸	止咳杏仁露	正金蘇膽膽
雷允上六神丸	寶離童鷄汁	杞丁止咳餅	化痰猴子棗
朱中興普濟水	非洲樹皮丸	金鷄納霜丹	正箭猪粉棗

花柳解毒 平安水

蓋花柳之爲病毒也花柳之毒危機也中其毒者始而淋濁繼而疳疔魚口便毒諸症錯出治不如法或留毒未淸或墜毒爲患以致花柳入骨成爲痰瀉其危孰甚本醫生遨遊五洲見南洋諸埠患花柳毒者最多而醫花柳症者或泥於古方或急於求利但求奏效快捷致人留毒墜毒而不顧不知毒入骨髓使人終身成痼疾者甚可慨也因研究法理創製此花柳解毒平安水出而活世使轉危爲安凡已經染花柳之毒者不論遠年近日服之立見奇功如好從事花柳之場者尙能思患預防服之自免傳染自有此藥水出則人之怡情花柳者可永保平安也因顧其名曰花柳解毒平安水曾非河漢染此疾者曷嘗試之服法每日三次每次一湯匙飯後服

價錢每樽一元　保來氏監製　各藥店均有寄售

石叻大馬路松柏街口

衛安公司

甲寅年十一月初八日

承項聲明 ○啟者本坡恭喎勿殺門牌一百六十六號林長春開設烟間生理原係林長春開設今因志圖別業願將一百六十六號開設烟間生理及店底家器一概頂與孫貴三承受經已交易清楚其日後烟間生理倘虧係承頂人孫貴三造化與林長春無涉倘林長春前有與坡中諸寶號來往數項揭借保認等事限一禮拜內向林長春理會如過期不來乃是自悞與承項人孫貴三無干此佈

乙卯年四月十二日 承項人孫貴三啟 卅

承頂聲明 ○啟者絲絲街門牌八十九號安安號梳打生理原係翁橋松開創現翁橋松經已去世則生理應歸其妻黃專娘今因黃專娘志欲別圖願將安安號生理以及家器等歸與林保源蘇建奇兩人承頂從此以後生理倘虧乃承頂人造化與黃專娘無涉凡黃專娘有與坡中來往限一禮拜內親到經手理會過期自悞與承頂人無涉此佈

乙卯年四月十二日 承頂人 林保源 蘇建奇 全啟 卅

承股聲明 ○啟者本坡吉寧街門牌一百二十七號除順發號雜貨生理原係張項鄭庚申二人合創今因張項志圖別業願將自已應得除順發號雜貨生理之股份概店底家器盡歸與鄭庚申承受其張項之股本銀經已當公親面前交清日後除順發生理倘虧係承股人鄭庚申造化與張項無涉倘張項前有與坡中諸寶號來往數項揭借等事限一禮拜內向張項理會如過期不來乃是自悞與承股人鄭庚申無干此佈

乙卯年四月十二日 承股人鄭庚申 啟 卅

退股聲明 ○啟者吉寧街門牌一百二十七號除順發出水生理原係張項鄭庚申二人合創今因張項志欲別圖願將自已應得股份抽出歸與鄭庚申承受經請公親秉公核算將本利銀領回清楚日後除順發生理倘虧不干余張項之事至前日余張項所有與坡中來往未清等事限期于一禮拜內到店向余理會清楚過期自悞先此聲明免滋後論

乙卯年四月十二日 退股人張項啟 卅

憲示

大英欽命新嘉坡輔政使司 爲招人承充開設興肆事照得本坡國家按照一千八百九十八年所定興肆例施行欲招人在以下所列坡中各街每街開設興肆一間由一千九百一十五年閏月十六號起算以一年零六个半月爲期至一千九百一十六年利心末月三十一號止

二 每街每間興肆當入一票

三 所入之票當聲明每月欲繳餉項若干又須聲明其人之姓名住址事業若係店號則須聲名何號設在何地及股東若干

四 限至一千九百一十五年閏月一號中午十二點鐘以前將票投交本坡正總巡捕官寫字樓票筒外露明承充興肆之票并交壓票銀一百大元作保

五 所繳之餉須於西歷每月一號先繳該月之餉并須以一个月之餉銀作按以保其如約而行

六 票筒及格式紙可赴正總巡捕官寫字樓領取便得茲已將欲設興肆之各街各段繪成圖式存在正總巡捕官寫字樓以便諸人看閱

七 國家非必選取價低之票及國家有權可以預備執行如何承充興肆較爲妥當之法

茲將坡中各街各段及起止之處列下

一 忽勿里芝律由勿洽得骨及西邁嗎伞沙巷起至美尼律止

二 加籠律由勞湾孚賞得力起至加籠橋止

大英一千九百一十五年五月廿五號 新嘉坡總巡捕官兒卜芝冥押 示

籌辦新嘉坡許高陽公塚勸捐廣告

居鄉而聯族誼旅外而篤宗圖其道皆同顧里居之情以萃而易孚僑旅之勢以渙而難合惟知其難而亟乘時以與焉所貴乎同德同心迺能有倫有脊也今按吾閩許姓流寓本坡由來已久人數漸增溯自昔時先輩凡有遷化從權遠葬固無所謂公山亦無所謂祀業也宗人族尚㴱明上塚容以高陽名義醵祭於塚歲其舉之盛日而散猶能不失其親親之誼如此夫高陽者吾許之郡望也其發源雖爲遠近諸許所同稱而在坡貨繇吾儕先輩所獨用故沿其名義以爲進行于時今歲遷野草創見有距坡三英里之郊獲淡申律兆塊爲行營高爽相其陰陽爰卜公塚僉親曰宜更幸該山業主本屬同宗有相助公益之心機不可失但是事屬創始百度維艱有非一手一足之烈所能旦夕而舉者則目前籌辦勸捐義務其尤宜亟哉乃登廣告先爲號召以明此事之實行至於募緣方法公同集議另設簿捐計分本坡與外水均就董事設法勸集所有詳細章程另載簿首伏維衆擎共舉庶成九例一簀之功異壑同枝益敦源遠流長之化吾宗父老昆仲素多明達之材其諸惠然有以教之歟爰將臨時舉出董事人員列次其序於左統祈瞬鑑

發起人 許滄淵 許勝其 許御錫 許運登 許耀宗 許讚梨 許明泉 許文任 許江瀛 許耀卿 許嘉璇 許文闌

臨時公舉辦事人員 正總理 許滄淵 司理 許耀卿 副總理 許明泉 財政 許運登 查賬 許勝其

臨時通信所住源順街怡成棧內

民國四年歲次乙卯三月廿四日 新嘉坡許高陽堂謹啟 卅

代告檳城恒茂烏布雪文廣告

啟者敝號自染烏布垂九十餘年久已名馳中外婦孺咸知所以外水寄辦之家紛至沓來幾有應接不暇之槪玆敝號爲欲利便 諸商僉井挽利權外溢起見爰寄在星加坡吉靈仔街門牌一百三十二號瑞豐盛內分售所定價目與來嶼同敝號探辦一律 諸商僉如欲賜顧請就與瑞豐盛接洽便妥恐 諸商僉未及週知特此通告 兼造二十庄八卦標雪文條 二十庄魚標雪文條 一百四十庄八卦標雪文 二百四十庄魚標雪文 貨美價廉 諸商僉如欲賜顧請與瑞豐盛內探購再濟

乙卯年四月初七日 檳城恒茂主人啟 卅

廈門竹仔街詒厥齋藥酒

天下馳名 須防假冒

藥佳酒不佳不足稱藥酒 酒佳藥不佳亦不足稱藥酒藥佳矣酒佳矣而其方不佳則仍不足稱藥酒必斯三者並皆佳妙斯可養身而治病不然雖滿紙浮言自稱秘方自稱仙酒見者今日買而明日棄即欲相贈誰其受之本齋以佳方製佳藥以佳藥浸佳酒其色佳其味佳其性更佳能補氣血不足專治濕傷各病藥無不中名曰參茸固本藥酒遠近馳名歷年已久至光緒二十六年二十七年家 嚴防分府李 與泉永道延汀漳龍道榮先後賦驗本齋藥酒果能養身治病乃爲出示嚴禁假冒請 諸君惠顧細心飲試方知予言之不謬也

治症

一治男子腸哀 冷精 一治婦人陰冷 帶濁 一總治男婦吐水 冷痰 冷胃 軟脚病 脚風痛 筋骨酸痛 腰背酸軟 手足麻硬 遍身水腫 小便太多 久年積傷 虛寒等症 以上腫痛之症 飲此酒後再用葱還搗碎搵此酒推腫痛之處其效更捷此一無病之人常飲此酒能使氣血益壯精神倍足雖日在水中亦無脚腫之病 四

乙卯年正月廿七日 廈門詒厥齋主人吳濤頤白

福至大藥行

固本補腎汁

此汁能壯腎培元能強腎固本能補先天後天之不足能使左腰右腎之靈活能復已散之元陽能生欲絕之眞陰有病者能使之無病無子者能使之有子能使水火能相濟而挽色慾之傷殘能使胃口增加而振老年之痿敗誠功參造化普救衆生之妙藥也

主治

一治腎虛氣弱陽痿精流凡腎內必有氣此汁能使口氣盛能使口乳壯而運動氣能使口盈完而精液足能使口門堅固無夢遺洩之患能使口盂豐滿有多男強種之占

一治口枯血少陽事不興凡口內必有血此○能使口內血源壯旺血液清潔盈至血源壯旺則所生多是男兒且身體必魁梧雄健至血液清潔則所生男兒必聰明秀雅此研究家皆爲一定之理也今此○兼具兩能誠爲最妙之至寶也

一治頭暈目眩偏正頭風或時見天烏地黑或時見滿天星斗一服此○各病盡除

一治腰骨疼痛坐臥不安夜睡輾側時覺板強久坐起立腰即捘痛及一切腰腎之病

一治神魂不安心仲驚悸眼目昏花迎風流淚齒牙痠軟咀嚼無力口蚤限邪耳聾閉塞耳鳴耳聾等症

一治婦女子宮寒冷久無子嗣經期不定赤白帶下經前腹痛經後腹痛等症

一治老人夜尿元氣漸衰腎水久虧腎火漸微等症 口代腎 ○代汁

腎元虧損 腎部勞傷 腎虛氣喘 腎冷精流
腎虧腿軟 腎弱腰痠 腎傷陽痿 腎敗神衰
腎寒液薄 腎燥精干 腎枯無子 腎獨形羸
腎傷本竭 腎服白淫 腎家各病 悉公主治

價目 每瓶銀壹元伍毫 每打銀壹拾伍元

經理處

星架坡大馬路會豐商店
庇能埠新街中法藥房 呱嶗小南門三昌公司
壩羅北塞街會豐商店 泗水廊地街會豐商店
太平會豐商店 安順漢昌藥房
吉隆利華商店 小坡會豐商店
各埠大藥房洋廣貨舖均有代售

乙卯年正月十一日

會豐商店

福建

巡按使署要飭兩種

△部咨實行禁煙公約　巡按使公署飭云准外交部咨開案查上年六月萬國禁煙會在和京開第三次禁煙會議決四條其第三條內載如至一千九百十四年十二月三十一日各國未能全體批准已批准之國如願開始實行可向和外部聲明由和外部備一文件任憑各該國簽字等語當經本部將禁煙會議事竣情形并擬屆期向和外部聲明開始實行公約各緣由呈明大總統在案本年一月接准和國駐京公使貝拉斯照會稱此次文件已在海牙外部備妥存放相應將文件式樣及第三次禁煙會畢會册籍各一份送請查照又據駐和公使唐在復電稱上年禁煙會議決由和外部所備聲明文件美使將行簽押我國如何辦理祈電復各等語當以禁煙公約中國政府已決意開始實行自應查照禁煙會議決之辦法辦理飭經本部電令該公使前赴和外部於該項文件上簽字聲明茲准該公使復稱二月十一日偕美使赴和外部簽字聲明簽字日開始實行公約等語查此項公約於中國禁烟前途甚有關係現在中國政府按照禁煙會議決之辦法業於和外部所備文件簽字聲明開始實行公約嗣後遇有此項問題自當查照該公約辦理等因合行飭仰該員遵照

△鹽務歸併財政廳　巡按使公署飭云准農商部咨開案查各區鹽務監督署前經奉令裁撤歸併各省財政廳兼理經本部擬訂各省財政廳兼理鹽務職守規則十條於本月二十一日呈奉大總統批令准如所擬辦理即由該部通行遵照指存此批等因奉此除分別咨飭遵辦外相應抄錄原呈規則咨行查照轉飭所屬遵照辦理等因到署查原呈內稱未設監督署各省鹽務應一律歸併財政廳以免紛歧等語福建係屬未設監督署省分自應遵照辦理除將關於鹽務文卷定於四月十六日發交財政廳接收遵辦並分別咨陳通飭示諭外合行抄錄原呈規則飭仰該道尹知事遵照

漳州消息

△縣公署之預備忙　近聞巡按使出巡之息早晚將行蒞漳縣公署得此消息因本邑事務繁多案牘堆積在在須亟清理以備巡按使蒞臨查檢時不致有疎漏之愆故于近日一般公署中人甚形忙碌云

△錫箔捐拒抗之詳悄　漳城錫箔捐前清時已開辦多年係抽捐各錫紙舖該款充入龍溪小學經費光復後什捐停止該捐亦行停辦去年因東亞小學費絀吳知事續辦該捐以資維持嗣由郭某出爲包辦每年認繳五百元乃郭某竟不捐諸錫紙舖而抽收錫箔店錫箔業中人以郭某誤會日前曾赴縣署稟求豁免陳知事批斥不准項聞業錫箔者又再會議拒抗以郭某每年包辦僅五百元而核其所收約有數千元之多其只圖利已不恤病商未免過甚如將來不能達豁免目的即將請由本途自行包辦認捐云

△銀行分設收支處　漳州福建銀行近以石角東一帶貿易頗盛擬分設收支處一所以便商人周轉特請李紹新在該處組織收支處并担任經理事務聞不日即可開辦云

△牧師返國　漳城東坂後耶穌教教士保牧師接官亭編音教堂教士英牧師因任期已屆近日先後回國一般教會中人祖餞歡送者頗形鬧熱聞英牧師當啟程時該教教徒俞備爆竹燃放以寵其行云

薩上將來閩預聞　△閩海軍薩上將(鎮冰)日前有諭至馬江海軍學校及船政局畧謂不日即可來閩所有船政海軍人員及學生等屆期齊赴關迎囑候宣審云云以故海軍人員各機關咸預備一切甚形忙碌云

張元奇電保主權　△閩侯縣人張元奇現任奉天巡按使日前電中央政府云東省主權萬不可讓棄云云

三次分發知事之實錄　△前屆中央分發知事到閩候差者第一期計十三人第二期計二十人第三期計二十八人其餘保留任及保免試者尚有數十人之多除已委各縣知事及自請辭職外尚餘六十餘人之多未曾得有差缺聞此次或有委辦保衛團等差然無缺者尚居多數云

廣東

外江壯士又來了　△粵省招募新軍假道過港已屢見不一見矣昨十號忽又有一大幫入粵取道香港觀其形式似較前數次爲整齊不復有蓬頭跣足之舊觀每人胸前佩有襟章大書新募粵軍四字下簽姓名而頭上皆纏以黑布身則衣以黑衣大竹煙筒仍各不離手一望而知其爲新來之外江壯士沿途購買食物以蹝爲尤衆迫及下午四時許紛紛趕搭永安夜船中有一隊企談於爾洋煙草公司發行所門前(香該門前即在碼頭之對面也)近觀之始知其途遇同鄉爲商於港者乃行人看之如看古董愈聚愈衆途爲之塞好事者且直以外江壯士呼之其少見多怪至於如此不識厲行減政之政府何獨不嫌軍費之重也

懸攻自來水公司新協理案候查核委　△自來水公司左曜光暨股東黃作文等分詞通稟請將該公司此次新舉之協理王葦航撤銷另補一事業經財政廳批令仰候巡按使批示飭遵現巡按使據稟批云稟悉此次自來水公司新選之協理王葦航如果在董事任內確有舞弊情事自應按辦惟前案業經飭行財政廳派員確查應候查明再行核辦仰財政廳迅遵前飭選委妥員秉公澈查核明詳奪

江浦行營擬設囚犯習藝所　△江浦行營主任黃議以該監獄因各犯兩月來業經清理計定禁軍刑事各犯有二百餘名類多產自匪鄉染爲盜賊施以教育無難化戾爲良現擬在該行營左偏創設囚犯習藝工場一所延聘工師教習織造籐竹用器及紡織布疋各藝一切章程參用成案辦法酌議改良開辦及常年經費由該主任自行籌給不敢列入預算擬定詳細辦法分詳當道核示

公安會請豁猪捐公司之苛罰　△粵省自余某巧立名目承辦猪捐以來自訂苛例務使收戶無往而不受罰而後已日來各收戶慘被苛罰紛向公安會要求呈請政府將猪捐取銷以恤民困聞昨該會同人特邀該公司總辦余某到會將其所訂罰例逐一詰駁力指其苛各收戶現議再行向官廳呈訴云

先設香東佐治官　△粵海道尹昨詳李氏以縣佐治官現時雖未能全行普設惟於必要地方道尹得酌請先行設置以襄政務查本道之前山地方爲中葡交界之區關於瀛人捕魚及盜匪內渡等問題時起交涉前清時特設前山同知意蓋在此反正後裁去現請設一香山縣之佐治官駐在前山分掌地方政務又虎門地方爲省港往來衝要之點前清時特設鎮口分司在此分防反正後裁去現亦請設一東莞縣之佐治官駐在虎門分掌政務庶免兩知事有鞭長莫及之虞云

徐雨三欲以香洲爲賭埠　△香山訪函云近有增城徐雨三者欲謀改香洲埠爲賭埠現已覓得賭棍多人以建築商埠爲名墊款三千元以一千七百元之鉅金保國豐年班於舊歷三月初六日至十一日內開演共演九套期內即大開賭博惟恐人議其後更擬聯同賭徒輸舉龍鎮守使爲關埠督辦以壓制鄉人而舉徐爲會辦以爲酬報刻以租賃福陞輪船往來省城香洲預備載客赴賭即以香洲爲澳門第二並擬以全埠爲抵押品與某銀行借款以爲建築經費云惟龍鎮守使嫉賭如仇想未必果徇所請也

王鎮守使出發剿賊　△高雷王鎮守使刻因出發海康已將所部軍士移駐寶璧兵輪昨曉王鎮守使因防務吃緊因下令十五號下午一時啟行

藍標

藍標專辦祖家頂上里哇威實杞酒

本坡寄售處
振源興　新榮成
振源號　榮和隆
振美號　英德和
永康號　錦興號
及各大牌酒舖均有發售　諸君
光顧請移玉趾此佈

此藍標威實杞酒乃上頂之品

英一千九百十五年五月廿八號　轄典目兄弟公司謹啓

蜂窠標
萬蘭池酒

啟者現今叻地所最通行之頂上法國蜂窠標萬蘭池酒係由法國直接寄來惟一代理人東方代理有限公司寫字樓設在新嘉坡民申律門牌一百零A

英一千九百十五年五月十七號

破昨日蘇維之南已被我軍取據戰溝數處俘獲其人甚衆我之炮隊亦在尼威厘之東境大破德軍〇廿八號來電云現接前敵消息曾德雖大敗仍有大軍由連士至珍得剌池一帶米攻蓄其志在得加萊故也今其地之第六十號山仍在英軍掌握惟此地英德兩國均經埋置地雷互相攻擊各有勝負今其地已成瓦礫之場地雷洞穴觸處皆然不復成爲山矣然德仍不捨極力以爭此山惟其地原非甚要之區卽被德人得之亦無所用云〇同日來電云昨拜一日塞伊萊地方又有大戰德軍在此先放出猛烈之毒煙三種然後以大隊乘之而出將軍先不抗拒俟其行近至百碼之左右乃以機關炮轟之德軍死者纍纍積屍六尺敵處英軍時守時攻相機而定然英軍已攻獲剌馬施之南境德人亦盡力防守不敢稍懈〇廿八號來電云俄京官場電稱俄軍近在沙厘關戰大勝敵人擄獲敵軍數百及麼打車甚夥而德軍亦在伊離奴用毒煙來攻數次乃均不能如欲今牙里舍戰役之德軍計由美士碌剌至珊珂一帶均已敗走損失甚多〇廿八號來電云羅馬電稱知勞及得厘知奴一帶邊疆已於廿五號取勝亞呂知施□一地其地在模奴山之北奧軍被意軍退遺下輜重甚多意軍復於多尾沙以攻奧之工程所又在見牙奴岩攻擊加碌西亞邊疆統計是役意軍死者祇有四人及傷者數人而已〇廿七號來電云倫敦官場信息言土軍潛放水雷將英戰艦稀慧士知號轟沉該艦係與於加里波里之戰者所幸艦內諸人均經救起未有損傷〇同日來電云官場捷報所報稱現據統領末屆所報英土兩軍當停戰之時土軍卽將戰場上之屍身埋葬初擬土軍死者僅約三千人今始知尚不止於此數核其所關葬地覓至二英畝始足以敷所用由此核算則每廣八十碼深一百碼之地約葬屍身四百具之多是役也我軍所得來復鎗爲二千枝〇廿八號來電云官軍捷報所佈稱E十一號潛航艇乃那士蔑統帶昨在馬摩拉海將土國載運火藥船擊壞并追逐其糧船追至附近勞奴士多碼頭之處乃以水雷擊之又追逐一貨船該船因逃遁遇忙遂至擱於淺處該潛艇遂入君士坦丁海峽乃放水雷攻其火藥庫前所泊之運船閱此水雷業經炸破矣

選電

〇大理院官律師熊垓假稱日人岡田朝太郎委託控告清皇室繼續欠日人松本欵二十萬請王某作証許以巨金因無據敗訴金不與王遂向地方廳控熊僞造契約約關捜得之已拘留昨日預審

〇呼倫貝爾忽取消獨立願仍歸黑省管轄朱使請派綏蘭道于驅與前往撫綏卽官其地

〇孫寶琦請假回浙修墓已批准定二十日起程

〇周總長主張續辦驗契通電各省巡按使財政廳徵求意見以便修正原例續辦

〇某肅政史彈劾交通部所轄著名之五鐵路弊竇叢生總統已派員査辦

〇某洋顧問以孫毓筠請解散各黨無謂力言政黨有益無害袁總統已決意維持

本坡

停工預告　◉六月三日（卽舊歷本月廿一拜四）乃英王生辰本坡各衙署銀行土庫一律閉門休業卽船政司署亦停辦公事云

局員辭職　◉本坡議政局員陳君若錦平素熱心公益爲地方上辦事亦已歷二十五年平日經驗極深迭充工部參事保良各局員今以議政局員已閱十五年之久力顧我華僑之利益未容稍有放棄又屢發巨欵以助政府籌辦善舉叻中人士咸倚重之茲聞君以近來病魔時擾不能兼顧一切事宜故呈請政府辭退其議政局員今其辭職之函已於十五日交到議政局中而君及其夫人卽於十六日同往檳城以吸新鮮空氣矣

印地患疫　◉本坡政府查悉印度之加剌池地方現有核症流行故經核定所有由該處來叻之船均照防疫禁港章程辦理

拐婆之罪惡　◉哥勞實的力某厝二樓輔係住家計有房七惟中一房稍暗故未有人租昨廿九號卽禮拜六晚十句半鐘該樓有名阿發者突聞暗房中有男女淫狎聲細聽之其音生疎心甚駭異因呼樓下樓廊厝主而問之曰暗房中何以有男女狎暱聲是否有人連夜租居於此乎厝主曰否唯唯是首房先生媽借給伊親戚暫住一宵耳應所謂親戚者特藏垢納污之代名詞耳斯時樓上人紛紛議論或謂宜潑污物或謂宜以野蠻對待正喧嚷間突有厝主之親屬某氏婦住居後房者愴惶出房遂至該暗房和門謂該房內有棺帛牲醴等物預備明天赴某廟宇祭天之用因該暗房無人居住故暫置其中取其淨潔今反被汚穢矣奈何力擊其門要其速開以便取出祭天各物但房中假夫婦香夢方濃任藏不聞某氏婦甚爲焦急在門外暴跳不已先生媽恐釀風潮致干野蠻參之未便兩碍伊不可告人之秘密因出而與某氏婦關說卑詞下氣好言勸慰始得和平結局三姑六婆之流果有轉刖飼令也旣而鐘鳴十二點聞一對可憐蟲已經啟門遁去矣露水姻緣原屬如此無足怪也獨是所謂先生媽者年四十餘係扎小脚之闇婦託晉兒科爲名出入人家專一拐誘有夫之婦背夫逃嫁故常引婦女到華民政務司署控夫婿無良請准離異前月曾誘一婦刖嫁未成復誘某氏乘夫私嫁致生鬩鬩現某氏因誤娶者甘心退回而原夫不允收納至今尚未知如何收場可見拐婆之害人矣

納妓龜鑑　◉甲乙兩潮人同在新巴虱某店傭工甲則月薪十二元乙則月薪八元兩人意氣相投出入恒與之俱去年七八月間同往小坡桂蘭街各妓院或飲汽水或呼妓荐枕後在該街新有香妓院各納一妓爲室旣兩潮人自納妓後卽被東主辭退甲之妓則有私蓄數百元以甲爲已之故因而失業乃盡出其所有令營商業甲大喜遂與友人合伴在香港實得力開設生果店不意甲與合伴之友均有賭癖該生果店開辦未及兩月卽因賭敗倒閉甲之妓亦於以潛逃遊嘵漲人不淑所有蓄積付之一空也至乙所納之妓則並無蓄積祇餘兩袖清風乙自失業後盼租伙食漸不能支乃對妓言謂伊有舅父在蘇坡經營商業若至蘇坡不患無棲身之地妓則佯稱伊有儭貯於某米店若欲經營商業可以立時到該店領取現欵否則一毫不拔乙聽其言惟對妓說須入蘇坡一行再爲打算妓於是與人挪借盤費同乙過往蘇坡抵蘇坡後則見乙之舅父是在山園開一雜貨小店資本不多所入僅數所出心殊抑鬱不能久居乃對乙言聞檳城地方甚好我兩人到該埠一遊然後返叻再謀生理猶未爲遲乙以阮囊羞澀爲辭妓謂棧租食用一槪由彼担任乙從之於是由蘇坡轉往檳城寓於客棧之內約兩閱月尙未有若何營業而棧租食用則需五十餘元該棧主人以彼夫婦在此久居甚爲可異乃開單向其索討妓無以應乙言汝謂棧租食用由汝担任今則何如妓謂銀貯叻地某米店須彼出叻領取方能找結乙以告諸棧主棧主阻止妓行妓無可如何乃函致叻地某米店着卽付銀入埠俾得清結該項詎覓久無覆音乙與妓終日愁容相對當無樂趣妓則勸其出外覓友作保待出叻時然後付銀清結詎乙出棧門之後妓卽與棧中人有染該棧中人覓往補房報告謂乙拐帶經由差拘案訊定入獄妓以乙爲已故因而入獄心有不安乃潛逃來叻求護司比角君行文入檳城請爲將乙釋放迄今乙已出獄來叻欲尋妓之住址竟不可得云噫甲乙以納妓而失業其後兩妓則均逃去惟其逃去之情節則大不相同爰特錄之以見納妓者未有不爲妓所累也

妓女從良彙誌　◉自歐戰影响後工商兩界甚爲冷淡一般之好作狹邪遊者因此大爲減少妓女等以門前冷落亦皆有從良之志矣茲探得連日均有妓女從良之事故業錄如下◉前晚長泰街新合發妓院有某妓與嫖客粵人某甲托保坐手車遊街爲名一去不返聞因欠鴇母借項一百三十餘元無法償還故偕客私逃云◉又昨晚小坡新街新奏發妓院二樓頭房之妓名秀芳者與某潮人作三夕夫妻遂與之私逃成爲眷屬云◉又小坡新街新創發妓院有一妓名嘆新好昨晚抱其傭婦之五六月女孩與嫖客某閩人私逃追傭婦及鴇母知覺時卽赴捕房報案今早十點餘鐘傭婦與鴇母至護署樓下見新好與某閩人在未知護司如何判斷也

攜幼童出街者請看　◉昨日海山街有一東莞婦攜一年方五歲之童子行於街中忽有麼打車馳至該婦不知閃避致被撞倒該童遂受損傷當時有某號警差目睹情形拘麼打車之司機人同婦及童至捕房報案聞經差略詢情由後謂此事於麼打車司機人無干乃該婦不能携童閃避之故斥責某警差謂不當將麼打車之司機人拘捕云

退兒入獄　◉拜六二堂提訊二閩人因拜四晚在奕芝律毆傷某華人案判各監禁六禮拜

啟者茲故路街門牌五十三號廿一號萬裕豐號綢包生意原是萬合豐韓招翼發起集股開創近因韓貫用繁入不敷出是以衆股東集議願將萬裕豐全盤生意歸與萬合豐號承項至承項之後而萬裕豐手所放出等店之數與萬裕豐手入各庄之股本并欄來往數目一槪歸萬合豐號督收與萬裕豐退股各股東無涉卽此登報聲明以便來往週知免貽後論此佈

大英一千九百一十五年五月三十一號
乙卯年四月十八日

退股人　韓福準　乾裕興　陳經瑚　振裕與　馮運標　金有淸　盧衍裕　華明綸　潘于成　南珍嗣記　韓招翼

承受人萬合豐號啟　卅

學務總會廣告

（一）徵收入會費
啟者本會開幕經年應辦之事萬緒千端現均擬積極進行至曾經在會註册諸君及發起人贊成人均在會員之列每員照章收入會費二元但此項會費多未徵收茲同人決議定陽歷六月一日起在本埠者由本會駐辦學衡酌看親詣各會員處照收并接洽一切外埠請各支會及各學校代收收到之後一律給回收條（此項收條以蓋有總理吳晉陞名印爲據）并依次編入同人錄籍資觀感是所切盼此佈

（二）徵收常年捐
啟者本會經常費用原藉會員年捐以爲挹注茲同人決議所有關收日期及徵收之法均照徵收入會費辦法相同凡我本會發起人贊成人及在會註册諸君務希照交（每員年捐四元分二次徵收）俾得掣回收條爲據尙幸急公賞級至誼

（三）催收特別捐
啟者會務進行賴于特別捐項者實多前承熱心諸君慨捐鉅欵會內同人至爲感佩唯間有尙未交到者敬希樂捐諸君少發公允之餘卽終其鼎傾之盛德早日悉數繳交本會俾利進行而裨會務實紉公誼再此項捐欵請交新加坡法國銀行辦房吳晉陞君或交裕安當店收或通知本會派人到收亦可特此聲明

民國四年五月卅一日陰曆乙卯四月十八日　學務總會啟　川

生理項退聲明　〇啟者鑾關口德祥麵酒公司號吧虱口德祥棧酒舖酒局內麵酒廠原係汪聲音與王雲曙自癸丑年臘月合創生理今我王雲曙志圖別業愿將名下應得股份抽出請到公親陳君昆萬君志高衆公核算將德祥麵酒公司德祥棧及麵酒廠計合三處生理店底傢器及來往賬項全盤均歸與股內人汪聲音承受而王雲曙應得之項經公親面前收訖而所應得之股份亦卽日批銷今自登報起以一禮拜爲期如有來往賬項及認借等欵者請卽持單前來理會清楚倘逾期不來係是自悮然三處之生理日後盈虧係承項人汪聲音之事與退股人王雲曙無涉特此聲明以免後論

民國四年歲次乙卯四月十三日
承項人汪聲音
退股人王雲曙　仝啟　卅

THE HIPPODROME CIRCUS.

喜波隆天下馳名獸戲又到矣

啟者本班到叻定於本晚在瓊州會館前草埔地開演本班不惜資本由各國聘請最出色男女腳式數拾名并加增訓練各種奇禽異獸技藝精熟本班更大演精神武藝而各種禽獸聽令指揮本班此次來叻比前大不相同令人觀之暢心娛目無不拍聲贊賞諸君欲新眼界者請移玉步到場一觀此佈

官位六椅十五元　官號位收銀三元
壹號位收銀二元　二號位收銀一元
墊布位收銀五角　板位收銀三角

每晚準九點十五分開演拜三拜六加演日戲由四點鐘起童子十二歲以下者收半價可隨意坐位

英一千九百十五年五月廿七號　本班主人告白

承項聲明　〇啟者本坡石仔門門牌三百五十四號小酒廠生理原係張基山張基祥鄭庚寅三人合創今因張基祥鄭庚寅二人志欲別圖愿將各自已應得股份小酒廠生理之股分及店底傢器盡歸及項與張基山張生定二人承受茲已交易淸楚日後股份號生理盈虧係承項人張基山張生定二人造化與張基祥鄭庚寅無干倘前張基祥鄭庚寅有與坡中諸寶號來往數項揭借等事限一禮拜內向張基祥鄭庚寅二人理會如過期不來乃是自誤與承項人無涉先此聲明免滋後論

乙卯年四月十三日　承項人　張基山　張生定　仝啟　卅

敬頌良醫

余之掘內去年染戚濕溫十分危急猝帶鮮血不能起床異常危險自知症深於是覓求良醫診治無如食藥不效何延至去歲臘月間得友人示及有一林醫生先生者前在廈受領撫使聘爲四營炮台官醫今來遊叻寓保黎後源晉成行內二樓何不往請以試之余立卽到寓以聘來診初則一劑其效非常遂連服數劑其病若脫今內戚氏已復原矣如此再造之恩無以爲謝故附登新聞聊伸謝悃俾諸君得知星洲有起死回生之國手焉

乙卯年四月初九日　合通內陳孫頌儀佈　廿